

Ihr Show-Zeitplaner

	11.00	12.00	13.00	14.00	15.00	16.00	17.00	18.00
ARENA DEL MAR								
Jubiläums-Show „One Night Only“ Dauer: ca. 30 Min.				14.00		16.00	**	18.00
Laser-Show „Dreams of Light“ Dauer: ca. 10 Min.	11.30	13.00					17.15	
Freilicht-Bühne								
„Erraten Piraten“ mit „Winnie & Co“ Dauer: ca. 15 Min.	12.30	14.15			16.15			
„Argentin Devils“ südamerikanische Tempodarbietung mit Solas Dauer: ca. 15 Min.	11.30	13.30		15.45		17.30	**	
Wasser-Zirkus								
John Burke's Seelöwen-Show Dauer: ca. 20 Min.	11.00	13.00				16.00	**	17.15
Dechangel- Kindertheater								
Papageien-Show Dauer: ca. 15 Min.	11.30	12.30	14.00				17.00	
Piazza del Mar „Sprechender Brunnen“ Dauer: ca. 30 Min.	11.15	13.30		15.30			17.00	
FantasticCinema „Panda Vision“ in 4D Dauer: ca. 15 Min.	von 11.00 Uhr bis 17.30 Uhr ca. alle 45 Minuten.							
Muschel- Ausstellung Eindrucksvoller Einblick in das Leben der Weltmeere	vom 5.4.–7.10. tägl. von 14.00–18.00 Uhr geöffnet.							
HANSA-PARK Parade Das besondere Show-Highlight Dauer: ca. 30 Min.						16.00	***	
An der Blumenuhr „Winnie & Co“ sagen „Hallo“ und „Tschüss“	von 9.00–11.45 Uhr und von 17.15–18.00 Uhr.							
Bühne an den Landungsbrücken HANSA-PARK Live Band	9.00	10.00	11.00				16.00	17.00 18.00

- * Diese Shows finden an allen Samstagen, Sonntagen, Feiertagen, Ferien- und Brückentagen zusätzlich statt!
- ** Diese Shows können tagesaktuell zusätzlich stattfinden
- *** Bitte haben Sie Verständnis dafür, dass die HANSA-PARK-Parade bei nasser Witterung oder bei starkem Wind aus Sicherheitsgründen nicht stattfindet. Während des „Herbst-Zaubers am Meer“ gibt es keine HANSA-PARK-Parade. Änderungen vorbehalten. Bitte beachten Sie die aktuellen Aushänge.

Ihr persönlicher SHOWPLAN & PARKFÜHRER mit großem Lageplan

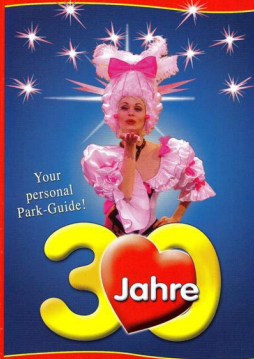

Your
personal
Park-Guide!

hansa park
Deutschlands einziger Erlebnispark
am Meer

Herzlich willkommen!

Gern überreichen wir Ihnen Ihren persönlichen Showplan & Parkführer. So verschaffen Sie sich rasch einen Überblick, wo und wann welche Shows stattfinden, wo welche Fahrattraktionen auf Sie warten und welchen Service wir Ihnen bieten.

HANSA-PARK ist Partner der ...

ostseecard*

Die ostseecard* 2007 bietet Ihnen jede Menge exklusive Angebote und andere Vergünstigungen. Sparen Sie ...

... dank freiem Strandzugang und vielen anderen Leistungen in 18 Ostseebädern von Glücksburg bis Travemünde

... durch Vergünstigungen bei einer Vielzahl von Partnern wie z. B. dem Hansa-Park oder der Ostsee-Themal



Weitere Infos gibt's in der Tourist-Information oder in Ihrer ostseecard* Broschüre!

www.ostseecard.de

metropolcard – Ihr Erlebnisticket

✓ clever ✓ günstig ✓ flexibel

365 Tage-Rabattkarte für rund 140 Freizeitattraktionen & Fahrkarte für einen Tag in Bussen und Bahnen der Metropolregion Hamburg



Preis: 18,50 € Erwachsene;
8,50 € Kind
38,50 € Familie (2. Erw. & 2 Kinder)

Buchung und Information:
040-300 51 248 oder
www.metropolcard.de

HAMBURG
Tourismus GmbH

HANSA-PARK RESORT AM MEER!

Buchbar ab Juni 2007 unter www.sarcon.de



HANSA-PARK wird zum in Deutschland einmaligen Freizeit- und Urlaubsresort am Meer!

Der Urlaubsmarkt in Deutschland wird um eine einzigartige Perle reicher, denn hier entsteht mit dem HANSA-PARK RESORT AM MEER eine Urlaubsdestination mit kaum zu überbietendem Erlebnis- und Erholungswert, der höchsten Qualitätsansprüchen der Urlauber gerecht wird. In Kombination mit dem HANSA-PARK, der bedeutendsten touristischen Infrastruktureinrichtung Schleswig-Holsteins, der gleichzeitig eines der 10 beliebtesten Ausflugsziele der Deutschen ist. Und beides direkt an der Ostsee! Urlaubserbe, was willst du mehr? Im Verlauf der Jahres 2007 werden die ersten von insgesamt 104 Häusern im skandinavischen Stil mit exklusiver Ausstattung u.a. mit Whirlpool, Sauna und direktem Meeresblick eröffnet und über eine Fußgängerbrücke an den HANSA-PARK angebunden.

Travemünde

06.07.–02.09.2007

SAND WORLD

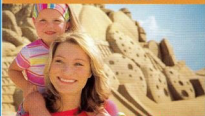

6. Deutsches Sandbaufest

Hotline: 0 18 0 98 22 32 (11 € / min)

www.travemuende-tourismus.de

www.sandworld.de

„Kindergeburtstags-Party“



... ohne Arbeit, Stress und Aufregung! Farbenfroh geschmückt, eine toll dekorierte Geburtstagsstafel mit einem Thron für das Geburtstagskind, so präsentiert sich unser kostenfreier Party-Raum. Unser Geschenk ist der freie Eintritt für das Geburtstagskind bis 14 Jahre. Eine Geburtstagsstunde und preiswerte Kinder-Menüs bereiten wir auf Wunsch gerne vor und eine unserer Comic-Figuren gratuliert persönlich. Bei trockener Witterung ist die Teilnahme des kleinen Jubilars an der kunterbunten HANSA-PARK-Parade möglich. Bitte reservieren Sie rechtzeitig unter Telefon 0 45 63/4 74-0, per Fax 0 45 63/4 74-100, per E-Mail an info@hansapark.de oder auf unserer Homepage www.hansapark.de

Pin Trading im HANSA-PARK



Das Sammeln und Tauschen von HANSA-PARK Pins ist eine echte Herausforderung, denn die einmaligen Anstecker mit den fröhlichen HANSA-PARK Comics werden kontinuierlich neu entworfen und produziert. Kaufen könnt Ihr sie in allen unseren Shops. Getauscht werden kann in der Schule, zu Hause und vor allem im HANSA-PARK. Untereinander oder mit jenen unserer Mitarbeiter, die ein breites Band mit vielen Pins tragen. Ein paar Spielregeln gibt es dabei schon: Getauscht werden nur HANSA-PARK Pins, die original und unbeschädigt sind. Bei kleinen Meinungsverschiedenheiten entscheidet unser Mitarbeiter mit Pin-Kordel.

Erlebnisgastronomie – Lecker! Viel! Und supergünstig!

Wir bieten Ihnen gastronomische Vielfalt zu besonders familienfreundlichen Preisen in allen Themenbereichen!

- Würzige Nachos mit Dip und weitere mexikanische Spezialitäten gibt es im urigen Western-Saloon „Last Chance“, in „Joe’s Grill“ und im nostalgischen „Miner’s Camp“.
- Frische Salate bieten wir Ihnen im Selbstwahl-Restaurant, im Western-Saloon, in der Pizzeria „L’Artista“ auf dem Alten Jahrmarkt und an ausgewählten Kiosken.
- Vegetarische Gerichte und frisches Obst finden Sie in der Pizzeria „L’Artista“, im Selbstwahl-Restaurant, im Western-Saloon und an ausgewählten Kiosken.
- Italienische Gerichte wie Pizza und Nudeln gibt es in unserer Pizzeria „L’Artista“.
- Fischspezialitäten bieten wir Ihnen im Selbstwahl-Restaurant und im Kiosk an der Looping-Bahn.
- Leckeres Diabetiker-Eis finden Sie im Selbstwahl-Restaurant, in der Waffelbackstube, in unserer Cafeteria und in allen Shops.
- Coca-Cola light für Diabetiker erhalten Sie in fast allen gastronomischen Verkaufsstellen.
- Selbstgebackenen Kuchen gibt es in unserer Cafeteria im Western-Saloon, in der Pizzeria „L’Artista“ und in unserem Selbstwahl-Restaurant.
- Herzhafte Hamburger & Co gibt’s im Hamburger Kiosk an der Wildwasserbahn, im „Miner’s Camp“ an der „Crazy Mine“ und im Western-Saloon.
- Babykost erhalten Sie im Selbstwahl-Restaurant und im HANSA-PARK-Shop. Diese und Ihre mitgebrachte Babykost wärmen wir in den meisten unserer Kioske auf.

An allen Kiosken und Restaurants bieten wir Ihnen eine Vielzahl sehr preiswerter „Maxi-Spar-Menüs“. Beachten Sie bitte unsere Angebotstafeln.

Shopping-Angebote

Von außergewöhnlicher Keramik im mexikanischen Themenbereich bis zu maritimen Souvenirs finden Sie eine reiche Auswahl in unseren Shops. Ein Tipp: In Bonanza City fertigt „Lizzy“ in ihrem Fotostudio Aufnahmen von Ihnen in historischen Kostümen.



Zu Ihren Diensten!

- Verlassen des Parkgeländes während Ihres Besuchstages: Sie erhalten am Parkausgang einen Stempelabdruck auf die Hand. Bewahren Sie bitte Ihre Eintrittskarte gut auf.
- Dankeschönkarte: Wir freuen uns, wenn Ihnen heute der HANSA-PARK so gut gefallen hat, dass Sie jetzt schon Ihren nächsten Besuch in dieser Saison planen. Kein Problem mit unserer Dankeschönkarte! Informationen hierzu erhalten Sie in unserem Service-Center sowie auf verschiedenen Hinweistafeln.
- Picknicken! Gern stellen wir Ihnen für Gruppen ab 10 Pers. im waldromantischen Trappelerlager eine Grillhütte (Reinigungsgebühr € 10,-) mit abschließbarem Grillraum zur Verfügung. Einen Grill (Leihgebühr € 10,-), Grillkohle und etwas Leckeres darauf erhalten Sie zu fairen Preisen. Hotline: 0 45 63/4 74-0
- Gegen eine Gebühr von € 0,50 bzw. € 1,- verschließen Sie kleinere und größere Dinge sicher im Service-Center.
- Fundsachen: Auskünfte hierzu erhalten Sie im Service-Center.
- Erste Hilfe leistet unser Sanitätler rasch vor Ort oder in der Sanitätsstation im Service-Center.
- Der internationale Geldautomat der Sparkasse Holstein steht Ihnen im Service-Center zur Verfügung. Wir akzeptieren EC-Card mit Gehirnszahl, VISA, Eurocard/Mastercard.
- Ausländische Währungen tauschen wir zum günstigen Tageskurs.
- 8 Baby-Wickelräume finden Sie im HANSA-PARK.
- Ein Kantentelefon ist im Service-Center, Münztelefone vor dem Selbstwahl-Restaurant und auf dem Großparkplatz installiert. Telefon- und Xtra-Cash-Karten erhalten sie im-Service-Center und im HANSA-PARK-Shop.
- Kinderbaggies und Rollstühle erhalten Sie nach Verfügbarkeit kostenfrei am Eingang.
- Hunde sind an der Leine und mit einem mitgebrachten oder an allen Kassen erhältlichen Reinigungssset willkommen.
- Der Aufenthaltsraum für „Lost Children“ ist im Service-Center.
- Sportipp für unsere Wiederholungsbesucher: Hat es Ihnen heute im HANSA-PARK so gut gefallen, dass Sie uns mehrmals besuchen möchten, empfehlen wir Ihnen den Kauf einer Saisonkarte für € 65,-! Entscheiden Sie sich am Tag Ihres Besuches für eine Saisonkarte, rechnen wir Ihnen den gezahlten Tageseintrittspreis an.

Liebe Gäste, Ihre Sicherheit ist am wichtigsten!

Alle unsere Attraktionen werden zu Ihrer Sicherheit vom TÜV überprüft. So gelten nach Vorgaben des TÜV besondere Sicherheitsbestimmungen, erforderliche Mindest- oder Maximalgrößen, verschiedene Voraussetzungen an die körperliche Verfassung und die Mitnahme von Gegenständen. Bitte beachten Sie unsere Parkordnung, die Hinweistafeln vor Ort und haben Sie Verständnis, wenn unsere Mitarbeiter auf die Einhaltung der Sicherheitsbestimmungen achten. Wir können leider keine Verantwortung für von Ihnen übergebene Gegenstände übernehmen. Bitte benutzen Sie die Schließfächer im Service-Center. Gelegentlich müssen einzelne Attraktionen für kurze Zeit, auch ohne Ankündigung, wegen Wartungsarbeiten geschlossen werden. Am Eingang der Fahranlagen sind deren aktuelle Öffnungszeiten ausgeschildert. Hierfür bitten wir Sie um Verständnis.

Gäste mit Handicap können unser vielfältiges Angebot bis auf wenige vom TÜV vorgegebene Ausnahmen weitgehend nutzen. Abgeflachte Wege, separate Eingänge, angepasste Sanitäranlagen und aufmerksames Service-Personal machen einen Tag im HANSA-PARK für Sie zum Erlebnis. Ein spezielles Informationsblatt erhalten Sie im Service-Center.

„Photo-Shooting mit Wirtin & Co“, unseren Comics: Täglich bei trockener Witterung zur Begrüßung an der Blumentür am Haupteingang und zum Abschied am „Grillen Strandkorb der Welt“, Kamera vergessen? Keinen Film mehr? Kein Problem! Einwegkameras und Filme erhalten Sie in unseren Shops.

HANSA-PARK und die Umwelt: Umweltschonend ist eines der vornehmsten Ziele unserer Firmenphilosophie. Auch Sie können helfen, indem Sie darauf achten, die Mülltrennung gemäß der Beschriftung unserer im Park ausreichend vorhandenen Abfallbehälter vorzunehmen.

Liebe Gäste, unsere Fahranlagen und Shows sind für Hunde ungeeignet. Ihre Mobiltelefone schalten Sie bitte während der Shows und in den Fahranlagen aus. In unseren Shows sind Videos- und Fotoaufnahmen aus urheberrechtlichen Gründen nicht gestattet. Nach Beginn der Shows ist der Einlass nicht mehr möglich. Danke für Ihr Verständnis!

Viel Spaß wünschen Ihnen unsere Freizeitpartner:





- Holztafelberg (U)**
- 1 Bahnhof „Holztafelberg“ Railway - Station
 - 2 Lumberjacks Camp
 - 3 Zugang zur Wildwasserfahrt
 - 4 Entry to Wild Water Ride
 - 5 Souvenir-Foto Wildwasserfahrt
 - 6 Wild Water Ride Souvenir Photo
 - 7 Elternhaube
 - 8 Bears Band
 - 9 Hängebrücke
 - 10 Suspension Bridge
 - 11 Rutschzone/Real Area

- Alice Traumland (U)**
- 1 Spiegelmagie und Video-Wand
 - 2 Hall of Mirrors, Video Wall
 - 3 Historisches Renaissance
 - 4 Historical Renaissance
 - 5 „Kugelnfahrt“/Cog Roundabout
 - 6 Blumenernter/Boatlift
 - 7 Sea of Flowers Boat Ride
 - 8 „Fingertier“/Holländer
 - 9 „Fingertierchen“
 - 10 Kettenfahrgelände/Video Carousel
 - 11 Kinder-Schiffbauwerkstatt
 - 12 Children's Boat Sewing
 - 13 Große Scheinbrücke
 - 14 Large Shooting Gallery
 - 15 Dr. Livingstone's Safari Air
 - 16 Safari Jeep
 - 17 Pizzeria „L'Artista“

- Druschengel-Kindertheater (U)**
- 1 Druschengel-Kindertheater
 - 2 Jungle Children's Theatre
 - 3 Hügel-Haus
 - 4 Bungalow House
 - 5 Ball-Haus
 - 6 Bull House
 - 7 Kicker-Scooter
 - 8 Leuchtturm mit vier Supersternen
 - 9 Light House & Lookout with four Super Stars
 - 10 „Küsterhaus“
 - 11 Kinderschmink-Cosm

- Bahngarten (U)**
- 1 Ausgangsgang/Main Entrance
 - 2 Info- & Servicecenter
 - 3 Café
 - 4 Hausbahn
 - 5 Bienenflug/Fly Clock
 - 6 „Fun & Sweets“
 - 7 Handwagen
 - 8 HANSE-Karussell
 - 9 Hansa-Shop
 - 10 Conference Center „HANSE-NEU“
 - 11 Maxi-Strandkorb/Mini Beach Chair
 - 12 Musical-Ausschau
 - 13 Sea Shell Exhibition
 - 14 „Spiel- & Spaß“/Amusement Hall
 - 15 Selbstwahl-Restaurant & Terrasse
 - 16 Self-Service Restaurant & Terrace
 - 17 Wasserwand und Spiel-Pond
 - 18 Water Wall and Play Pond
 - 19 Wasserwand und Spielbrunnen
 - 20 Water Wall and Play Pond
 - 21 Kostenvor-Parfüm
 - 22 Kindergeburtstag
 - 23 „Küster-Camp“
 - 24 Abenteuer-Spiel „Klet in Osk“
 - 25 Adventure-Shop „Klet in Osk“

- Mecklenburger Küste (U)**
- 1 Bahnhof „Pierland“
 - 2 „Pierland“
 - 3 „Pierland“
 - 4 „Pierland“
 - 5 „Pierland“
 - 6 „Pierland“
 - 7 „Pierland“
 - 8 „Pierland“
 - 9 „Pierland“
 - 10 „Pierland“
 - 11 „Pierland“
 - 12 „Pierland“
 - 13 „Pierland“
 - 14 „Pierland“
 - 15 „Pierland“
 - 16 „Pierland“
 - 17 „Pierland“
 - 18 „Pierland“
 - 19 „Pierland“
 - 20 „Pierland“
 - 21 „Pierland“
 - 22 „Pierland“
 - 23 „Pierland“
 - 24 „Pierland“
 - 25 „Pierland“
 - 26 „Pierland“
 - 27 „Pierland“
 - 28 „Pierland“
 - 29 „Pierland“
 - 30 „Pierland“
 - 31 „Pierland“
 - 32 „Pierland“
 - 33 „Pierland“
 - 34 „Pierland“
 - 35 „Pierland“
 - 36 „Pierland“
 - 37 „Pierland“
 - 38 „Pierland“
 - 39 „Pierland“
 - 40 „Pierland“
 - 41 „Pierland“
 - 42 „Pierland“
 - 43 „Pierland“
 - 44 „Pierland“
 - 45 „Pierland“
 - 46 „Pierland“
 - 47 „Pierland“
 - 48 „Pierland“
 - 49 „Pierland“
 - 50 „Pierland“
 - 51 „Pierland“
 - 52 „Pierland“
 - 53 „Pierland“
 - 54 „Pierland“
 - 55 „Pierland“
 - 56 „Pierland“
 - 57 „Pierland“
 - 58 „Pierland“
 - 59 „Pierland“
 - 60 „Pierland“
 - 61 „Pierland“
 - 62 „Pierland“
 - 63 „Pierland“
 - 64 „Pierland“
 - 65 „Pierland“
 - 66 „Pierland“
 - 67 „Pierland“
 - 68 „Pierland“
 - 69 „Pierland“
 - 70 „Pierland“
 - 71 „Pierland“
 - 72 „Pierland“
 - 73 „Pierland“
 - 74 „Pierland“
 - 75 „Pierland“
 - 76 „Pierland“
 - 77 „Pierland“
 - 78 „Pierland“
 - 79 „Pierland“
 - 80 „Pierland“
 - 81 „Pierland“
 - 82 „Pierland“
 - 83 „Pierland“
 - 84 „Pierland“
 - 85 „Pierland“
 - 86 „Pierland“
 - 87 „Pierland“
 - 88 „Pierland“
 - 89 „Pierland“
 - 90 „Pierland“
 - 91 „Pierland“
 - 92 „Pierland“
 - 93 „Pierland“
 - 94 „Pierland“
 - 95 „Pierland“
 - 96 „Pierland“
 - 97 „Pierland“
 - 98 „Pierland“
 - 99 „Pierland“
 - 100 „Pierland“

- Sturmvogel (U)**
- 1 Bahnhof „Bonanza City“
 - 2 „Bonanza City“
 - 3 „Bonanza City“
 - 4 „Bonanza City“
 - 5 „Bonanza City“
 - 6 „Bonanza City“
 - 7 „Bonanza City“
 - 8 „Bonanza City“
 - 9 „Bonanza City“
 - 10 „Bonanza City“
 - 11 „Bonanza City“
 - 12 „Bonanza City“
 - 13 „Bonanza City“
 - 14 „Bonanza City“
 - 15 „Bonanza City“
 - 16 „Bonanza City“
 - 17 „Bonanza City“
 - 18 „Bonanza City“
 - 19 „Bonanza City“
 - 20 „Bonanza City“
 - 21 „Bonanza City“
 - 22 „Bonanza City“
 - 23 „Bonanza City“
 - 24 „Bonanza City“
 - 25 „Bonanza City“
 - 26 „Bonanza City“
 - 27 „Bonanza City“
 - 28 „Bonanza City“
 - 29 „Bonanza City“
 - 30 „Bonanza City“
 - 31 „Bonanza City“
 - 32 „Bonanza City“
 - 33 „Bonanza City“
 - 34 „Bonanza City“
 - 35 „Bonanza City“
 - 36 „Bonanza City“
 - 37 „Bonanza City“
 - 38 „Bonanza City“
 - 39 „Bonanza City“
 - 40 „Bonanza City“
 - 41 „Bonanza City“
 - 42 „Bonanza City“
 - 43 „Bonanza City“
 - 44 „Bonanza City“
 - 45 „Bonanza City“
 - 46 „Bonanza City“
 - 47 „Bonanza City“
 - 48 „Bonanza City“
 - 49 „Bonanza City“
 - 50 „Bonanza City“
 - 51 „Bonanza City“
 - 52 „Bonanza City“
 - 53 „Bonanza City“
 - 54 „Bonanza City“
 - 55 „Bonanza City“
 - 56 „Bonanza City“
 - 57 „Bonanza City“
 - 58 „Bonanza City“
 - 59 „Bonanza City“
 - 60 „Bonanza City“
 - 61 „Bonanza City“
 - 62 „Bonanza City“
 - 63 „Bonanza City“
 - 64 „Bonanza City“
 - 65 „Bonanza City“
 - 66 „Bonanza City“
 - 67 „Bonanza City“
 - 68 „Bonanza City“
 - 69 „Bonanza City“
 - 70 „Bonanza City“
 - 71 „Bonanza City“
 - 72 „Bonanza City“
 - 73 „Bonanza City“
 - 74 „Bonanza City“
 - 75 „Bonanza City“
 - 76 „Bonanza City“
 - 77 „Bonanza City“
 - 78 „Bonanza City“
 - 79 „Bonanza City“
 - 80 „Bonanza City“
 - 81 „Bonanza City“
 - 82 „Bonanza City“
 - 83 „Bonanza City“
 - 84 „Bonanza City“
 - 85 „Bonanza City“
 - 86 „Bonanza City“
 - 87 „Bonanza City“
 - 88 „Bonanza City“
 - 89 „Bonanza City“
 - 90 „Bonanza City“
 - 91 „Bonanza City“
 - 92 „Bonanza City“
 - 93 „Bonanza City“
 - 94 „Bonanza City“
 - 95 „Bonanza City“
 - 96 „Bonanza City“
 - 97 „Bonanza City“
 - 98 „Bonanza City“
 - 99 „Bonanza City“
 - 100 „Bonanza City“

Erraten Piraten

Arbeitsblätter

12

- Wichtige Tipps:**
- 1. Besondere Toiletten für Behinderte
 - 2. Kinderfreier Verkehr im Kindergartenbereich
 - 3. Halbtageskarte für vollqualifizierende Lehrlinge
 - 4. Mithras-Express
 - 5. Familien-Express
 - 6. Familien-Express
 - 7. Familien-Express
 - 8. Familien-Express
 - 9. Familien-Express
 - 10. Familien-Express
 - 11. Familien-Express
 - 12. Familien-Express
 - 13. Familien-Express
 - 14. Familien-Express
 - 15. Familien-Express
 - 16. Familien-Express
 - 17. Familien-Express
 - 18. Familien-Express
 - 19. Familien-Express
 - 20. Familien-Express
 - 21. Familien-Express
 - 22. Familien-Express
 - 23. Familien-Express
 - 24. Familien-Express
 - 25. Familien-Express
 - 26. Familien-Express
 - 27. Familien-Express
 - 28. Familien-Express
 - 29. Familien-Express
 - 30. Familien-Express
 - 31. Familien-Express
 - 32. Familien-Express
 - 33. Familien-Express
 - 34. Familien-Express
 - 35. Familien-Express
 - 36. Familien-Express
 - 37. Familien-Express
 - 38. Familien-Express
 - 39. Familien-Express
 - 40. Familien-Express
 - 41. Familien-Express
 - 42. Familien-Express
 - 43. Familien-Express
 - 44. Familien-Express
 - 45. Familien-Express
 - 46. Familien-Express
 - 47. Familien-Express
 - 48. Familien-Express
 - 49. Familien-Express
 - 50. Familien-Express
 - 51. Familien-Express
 - 52. Familien-Express
 - 53. Familien-Express
 - 54. Familien-Express
 - 55. Familien-Express
 - 56. Familien-Express
 - 57. Familien-Express
 - 58. Familien-Express
 - 59. Familien-Express
 - 60. Familien-Express
 - 61. Familien-Express
 - 62. Familien-Express
 - 63. Familien-Express
 - 64. Familien-Express
 - 65. Familien-Express
 - 66. Familien-Express
 - 67. Familien-Express
 - 68. Familien-Express
 - 69. Familien-Express
 - 70. Familien-Express
 - 71. Familien-Express
 - 72. Familien-Express
 - 73. Familien-Express
 - 74. Familien-Express
 - 75. Familien-Express
 - 76. Familien-Express
 - 77. Familien-Express
 - 78. Familien-Express
 - 79. Familien-Express
 - 80. Familien-Express
 - 81. Familien-Express
 - 82. Familien-Express
 - 83. Familien-Express
 - 84. Familien-Express
 - 85. Familien-Express
 - 86. Familien-Express
 - 87. Familien-Express
 - 88. Familien-Express
 - 89. Familien-Express
 - 90. Familien-Express
 - 91. Familien-Express
 - 92. Familien-Express
 - 93. Familien-Express
 - 94. Familien-Express
 - 95. Familien-Express
 - 96. Familien-Express
 - 97. Familien-Express
 - 98. Familien-Express
 - 99. Familien-Express
 - 100. Familien-Express

- Wichtige Tipps:**
- 1. Besondere Toiletten für Behinderte
 - 2. Kinderfreier Verkehr im Kindergartenbereich
 - 3. Halbtageskarte für vollqualifizierende Lehrlinge
 - 4. Mithras-Express
 - 5. Familien-Express
 - 6. Familien-Express
 - 7. Familien-Express
 - 8. Familien-Express
 - 9. Familien-Express
 - 10. Familien-Express
 - 11. Familien-Express
 - 12. Familien-Express
 - 13. Familien-Express
 - 14. Familien-Express
 - 15. Familien-Express
 - 16. Familien-Express
 - 17. Familien-Express
 - 18. Familien-Express
 - 19. Familien-Express
 - 20. Familien-Express
 - 21. Familien-Express
 - 22. Familien-Express
 - 23. Familien-Express
 - 24. Familien-Express
 - 25. Familien-Express
 - 26. Familien-Express
 - 27. Familien-Express
 - 28. Familien-Express
 - 29. Familien-Express
 - 30. Familien-Express
 - 31. Familien-Express
 - 32. Familien-Express
 - 33. Familien-Express
 - 34. Familien-Express
 - 35. Familien-Express
 - 36. Familien-Express
 - 37. Familien-Express
 - 38. Familien-Express
 - 39. Familien-Express
 - 40. Familien-Express
 - 41. Familien-Express
 - 42. Familien-Express
 - 43. Familien-Express
 - 44. Familien-Express
 - 45. Familien-Express
 - 46. Familien-Express
 - 47. Familien-Express
 - 48. Familien-Express
 - 49. Familien-Express
 - 50. Familien-Express
 - 51. Familien-Express
 - 52. Familien-Express
 - 53. Familien-Express
 - 54. Familien-Express
 - 55. Familien-Express
 - 56. Familien-Express
 - 57. Familien-Express
 - 58. Familien-Express
 - 59. Familien-Express
 - 60. Familien-Express
 - 61. Familien-Express
 - 62. Familien-Express
 - 63. Familien-Express
 - 64. Familien-Express
 - 65. Familien-Express
 - 66. Familien-Express
 - 67. Familien-Express
 - 68. Familien-Express
 - 69. Familien-Express
 - 70. Familien-Express
 - 71. Familien-Express
 - 72. Familien-Express
 - 73. Familien-Express
 - 74. Familien-Express
 - 75. Familien-Express
 - 76. Familien-Express
 - 77. Familien-Express
 - 78. Familien-Express
 - 79. Familien-Express
 - 80. Familien-Express
 - 81. Familien-Express
 - 82. Familien-Express
 - 83. Familien-Express
 - 84. Familien-Express
 - 85. Familien-Express
 - 86. Familien-Express
 - 87. Familien-Express
 - 88. Familien-Express
 - 89. Familien-Express
 - 90. Familien-Express
 - 91. Familien-Express
 - 92. Familien-Express
 - 93. Familien-Express
 - 94. Familien-Express
 - 95. Familien-Express
 - 96. Familien-Express
 - 97. Familien-Express
 - 98. Familien-Express
 - 99. Familien-Express
 - 100. Familien-Express

- Wichtige Tipps:**
- 1. Besondere Toiletten für Behinderte
 - 2. Kinderfreier Verkehr im Kindergartenbereich
 - 3. Halbtageskarte für vollqualifizierende Lehrlinge
 - 4. Mithras-Express
 - 5. Familien-Express
 - 6. Familien-Express
 - 7. Familien-Express
 - 8. Familien-Express
 - 9. Familien-Express
 - 10. Familien-Express
 - 11. Familien-Express
 - 12. Familien-Express
 - 13. Familien-Express
 - 14. Familien-Express
 - 15. Familien-Express
 - 16. Familien-Express
 - 17. Familien-Express
 - 18. Familien-Express
 - 19. Familien-Express
 - 20. Familien-Express
 - 21. Familien-Express
 - 22. Familien-Express
 - 23. Familien-Express
 - 24. Familien-Express
 - 25. Familien-Express
 - 26. Familien-Express
 - 27. Familien-Express
 - 28. Familien-Express
 - 29. Familien-Express
 - 30. Familien-Express
 - 31. Familien-Express
 - 32. Familien-Express
 - 33. Familien-Express
 - 34. Familien-Express
 - 35. Familien-Express
 - 36. Familien-Express
 - 37. Familien-Express
 - 38. Familien-Express
 - 39. Familien-Express
 - 40. Familien-Express
 - 41. Familien-Express
 - 42. Familien-Express
 - 43. Familien-Express
 - 44. Familien-Express
 - 45. Familien-Express
 - 46. Familien-Express
 - 47. Familien-Express
 - 48. Familien-Express
 - 49. Familien-Express
 - 50. Familien-Express
 - 51. Familien-Express
 - 52. Familien-Express
 - 53. Familien-Express
 - 54. Familien-Express
 - 55. Familien-Express
 - 56. Familien-Express
 - 57. Familien-Express
 - 58. Familien-Express
 - 59. Familien-Express
 - 60. Familien-Express
 - 61. Familien-Express
 - 62. Familien-Express
 - 63. Familien-Express
 - 64. Familien-Express
 - 65. Familien-Express
 - 66. Familien-Express
 - 67. Familien-Express
 - 68. Familien-Express
 - 69. Familien-Express
 - 70. Familien-Express
 - 71. Familien-Express
 - 72. Familien-Express
 - 73. Familien-Express
 - 74. Familien-Express
 - 75. Familien-Express
 - 76. Familien-Express
 - 77. Familien-Express
 - 78. Familien-Express
 - 79. Familien-Express
 - 80. Familien-Express
 - 81. Familien-Express
 - 82. Familien-Express
 - 83. Familien-Express
 - 84. Familien-Express
 - 85. Familien-Express
 - 86. Familien-Express
 - 87. Familien-Express
 - 88. Familien-Express
 - 89. Familien-Express
 - 90. Familien-Express
 - 91. Familien-Express
 - 92. Familien-Express
 - 93. Familien-Express
 - 94. Familien-Express
 - 95. Familien-Express
 - 96. Familien-Express
 - 97. Familien-Express
 - 98. Familien-Express
 - 99. Familien-Express
 - 100. Familien-Express

TJUBILÄUMS-SHOW 2007

Artemis Piazza del Mir

Deutschlands größtes und erfolgreichstes Varieté-Theater

One night only

Artemis Piazza del Mir

Deutschlands größtes und erfolgreichstes Varieté-Theater

Fantastic Cinema

3D

P. max. Vis. in 4D

Wasserkreislauf mit John Burke & Sektoren

SPECIAL-EFFECT SHOW

15

16

17

18

19

20

21

22

23

24

25

26

27

28

29

30

31

32

33

34

35

36

37

38

39

40

41

42

43

44

45

46

47

48

49

50

51

52

53

54

55

56

57

58

59

60

61

62

63

64

65

66

67

68

69

70

71

72

73

74

75

76

77

78

79

80

81

82

83

84

85

86

87

88

89

90

91

92

93

94

95

96

97

98

99

100

Kunterbunte

11

12

13

14

15

16

17

18

19

20

21

22

23

24

25

26

27

28

29

30

31

32

33

34

35

36

37

38

39

40

41

42

43

44

45

46

47

48

49

50

51

52

53

54

55

56

57

58

59

60

61

62

63

64

65

66

67

68

69

70

71

72

73

74

75

76

77

78

79

80

81

82

83

84

85

86

87

88

89

90

91

92

93

94

95

96

97

98

99

100

Druschengel-Kindertheater mit Papageien-Show

11

12

13

14

15

16

17

18

19

20

21

22

23

24

25

26

27

28

29

30

31

32

33

34

35

36

37

38

39

40

41

42

43

44

45

46

47

48

49

50

51

52

53

54

55

56

57

58

59

60

61

62

63

64

65

66

67

68

69

70

71

72

73

74

75

76

77

78

79

80

81

82

83

84

85

86

87

88

89

90

91

92

93

94

95

96

97

98

99

100